



Estado do Rio Grande do Sul

**MUNICÍPIO DE ARROIO DO TIGRE**

"Celeiro do Centro Serra"

APROVADO EM

28/12/15

VOTOS

Favoráveis

08

Contrários

00

Presidente da Câmara de Vereadores de Arroio do Tigre

**PROJETO DE LEI Nº 141/2015.**

**DE 28 DE DEZEMBRO DE 2015.**

PROTOCOLO Nº 444/2015

DATA 28/12/15 HORA 15:10

Volker Undermann

**AUTORIZA O MUNICÍPIO A RECEBER EM DOAÇÃO PARTE DE IMÓVEL DESTINADO A REGULARIZAÇÃO DE RUAS E ÁREA VERDE.**

**Art. 1º-** Fica o Poder Executivo Municipal autorizado a receber em doação parte do imóvel descrito na matrícula nº 10.427 do Registro de Imóveis local, de propriedade de José Augusto Hackenhaar, conforme mapa em anexo, com registro no Registro de Imóveis de Arroio do Tigre.

**Art. 2º-** A fração a ser recebida em doação possui as seguintes áreas e localizações:

**1- Descrição da Rua João Bernardy.**

Parte da Rua João Bernardy a ser doada a Prefeitura Municipal de Arroio do Tigre possui uma área total de **1.075,60 m<sup>2</sup>**, com as seguintes confrontações:

**Ao Norte:** numa extensão de 16.60 metros com a Rua Henrique Bernardy Limberger.

**Ao Sul:** numa extensão de 16.60 metros com a continuação da Rua João Bernardy.

**Ao Leste:** numa extensão média de 59.87 metros, mais 47.68 metros com área urbana de Jose Augusto Hackenhaar.

**Ao Oeste:** numa extensão média de 59.87 metros, mais 47.68 metros com área urbana de Jose Augusto Hackenhaar.

**Desafios, compromisso e mudanças. Adm. 2013/2016**

Rua Carlos Ensslin, 165 - Centro - CEP: 96950-000 - Arroio do Tigre - RS  
Fone: (51) 3747-1122 - E-mail: prefeitura@arroiodotigre.rs.gov.br - Site: www.arroiodotigre.rs.gov.br





**2- Descrição da Rua Bernardo Hackenhaar.**

Parte da Rua Bernardo Hackenhaar a ser doada a Prefeitura Municipal de Arroio do Tigre possui uma área total de **3.094,38 m<sup>2</sup>**, com as seguintes confrontações:

**Ao Norte:** numa extensão de 195.30 metros com área urbana de Jose Augusto Hackenhaar.

**Ao Sul:** numa extensão de 191.50 metros com área urbana de Jose Augusto Hackenhaar.

**Ao Leste:** numa extensão de 16.00 metros com a continuidade da Rua Bernardo Hackenhaar.

**Ao Oeste:** numa extensão 16.00 com terreno 02 da quadra 206.

**3- Descrição da Área Verde.**

Área= 511,00 m<sup>2</sup>. Quadra 206. Lado ímpar.

**Ao Norte:** numa extensão de 20,50 metros com a Rua Bernardo Hackenhar.

**Ao Sul:** numa extensão de 20,50 metros com área urbana de Jairo Tegildo Trevisan.

**Ao Leste:** numa extensão de 26,65 metros com área urbana de Jose Augusto Hackenhar.

**Ao Oeste:** numa extensão 26.65 com terreno 02 da quadra 206.

**Art. 3º-** Esta Lei entra em vigor na data de sua publicação.

**GABINETE DO PREFEITO MUNICIPAL DE ARROIO DO TIGRE,**  
em 28 de dezembro de 2015.

**VANIA REGINA PASA DE PASA,**  
Vice-Prefeita em Exercício.





Estado do Rio Grande do Sul

**MUNICÍPIO DE ARROIO DO TIGRE**

*"Celeiro do Centro Serra"*

## JUSTIFICATIVA

Esse Projeto de Lei tem a finalidade de receber em doação, área de ruas, uma vez que a legislação assim determina que estas estejam em nome do município.

Em anexo o mapa da área das ruas, conforme descrição no projeto identificando as áreas a serem recebidas pelo município.

Assim sendo, para que também a área remanescente possa ser desmembrada quando for o caso, estamos solicitando a aprovação deste projeto em regime de urgência.

**GABINETE DO PREFEITO MUNICIPAL DE ARROIO DO TIGRE,**  
em 28 de dezembro de 2015.

**VANIA REGINA PASA DE PASA,**  
*Vice-Prefeita em exercício.*

***Desafios, compromisso e mudanças. Adm. 2013/2016***

Rua Carlos Ensslin, 165 - Centro - CEP: 96950-000 - Arroio do Tigre - RS  
Fone: (51) 3747-1122 - E-mail: prefeitura@arroiodotigre.rs.gov.br - Site: www.arroiodotigre.rs.gov.br



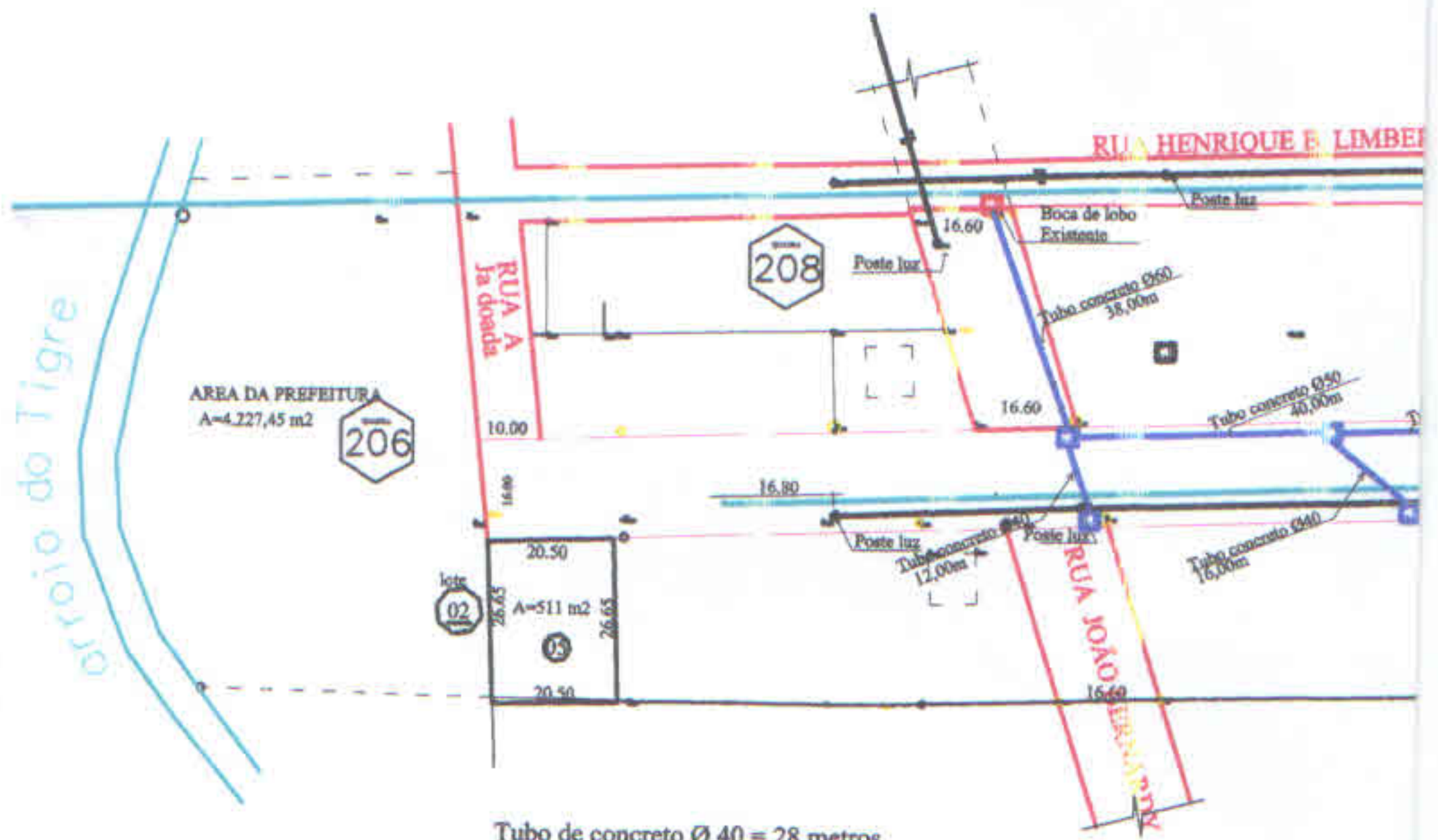

Tubo de concreto Ø 40 = 28 metros  
 Tubo de concreto Ø 50 = 75 metros  
 Tubo de concreto Ø 60 = 38 metros

**LOCALIZAÇÃO DA REDE DE ENERGIA ELÉTRICA E ESGOTO PLUVIAL**

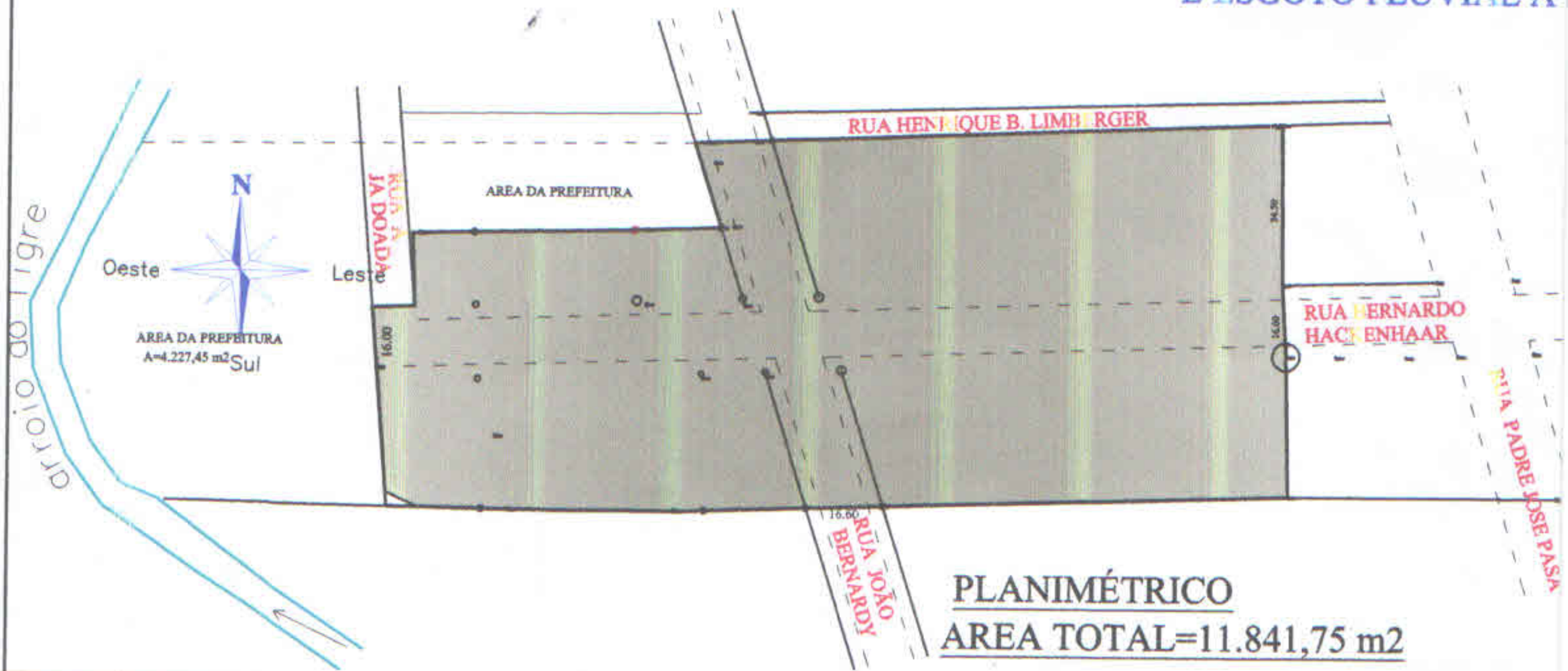



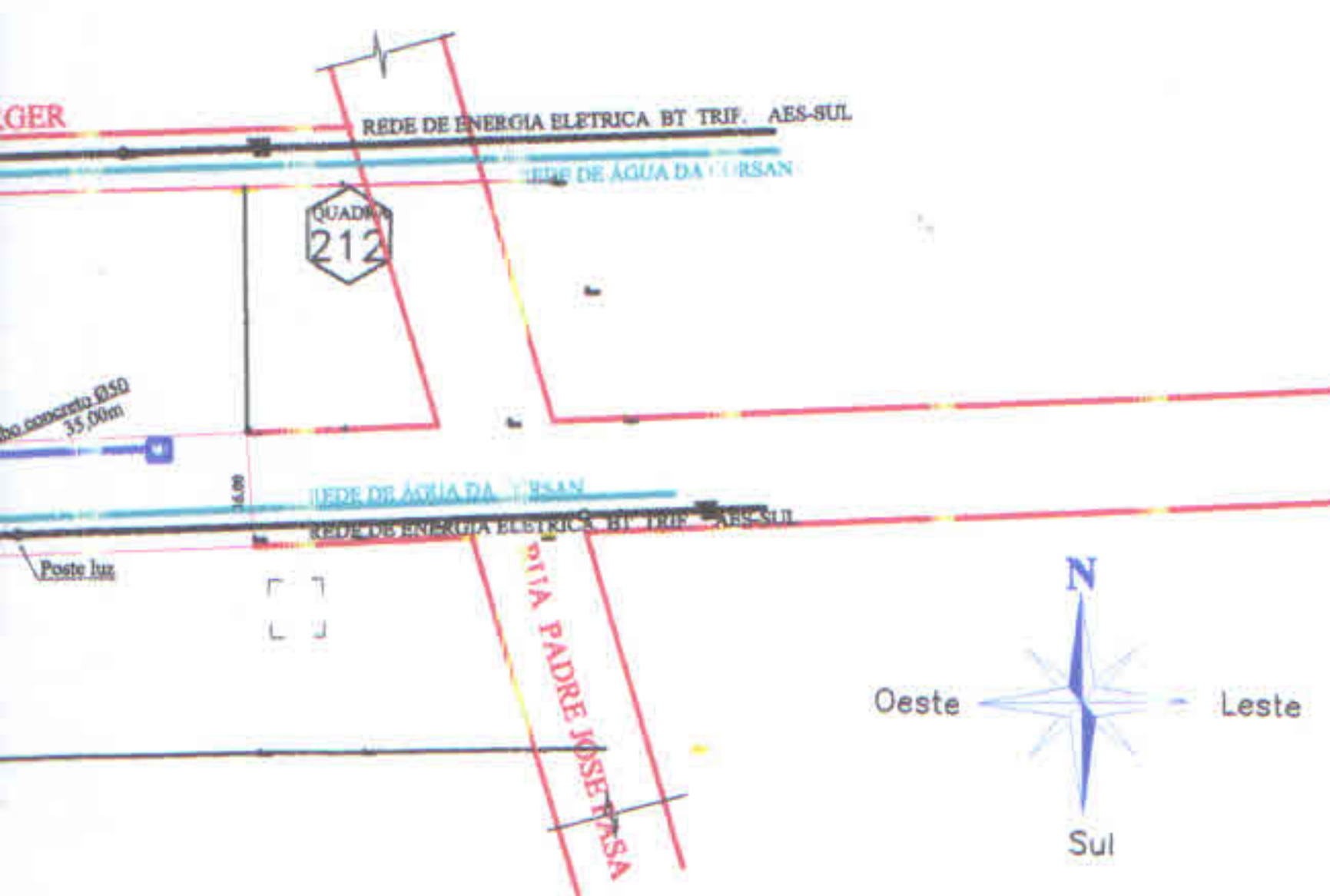
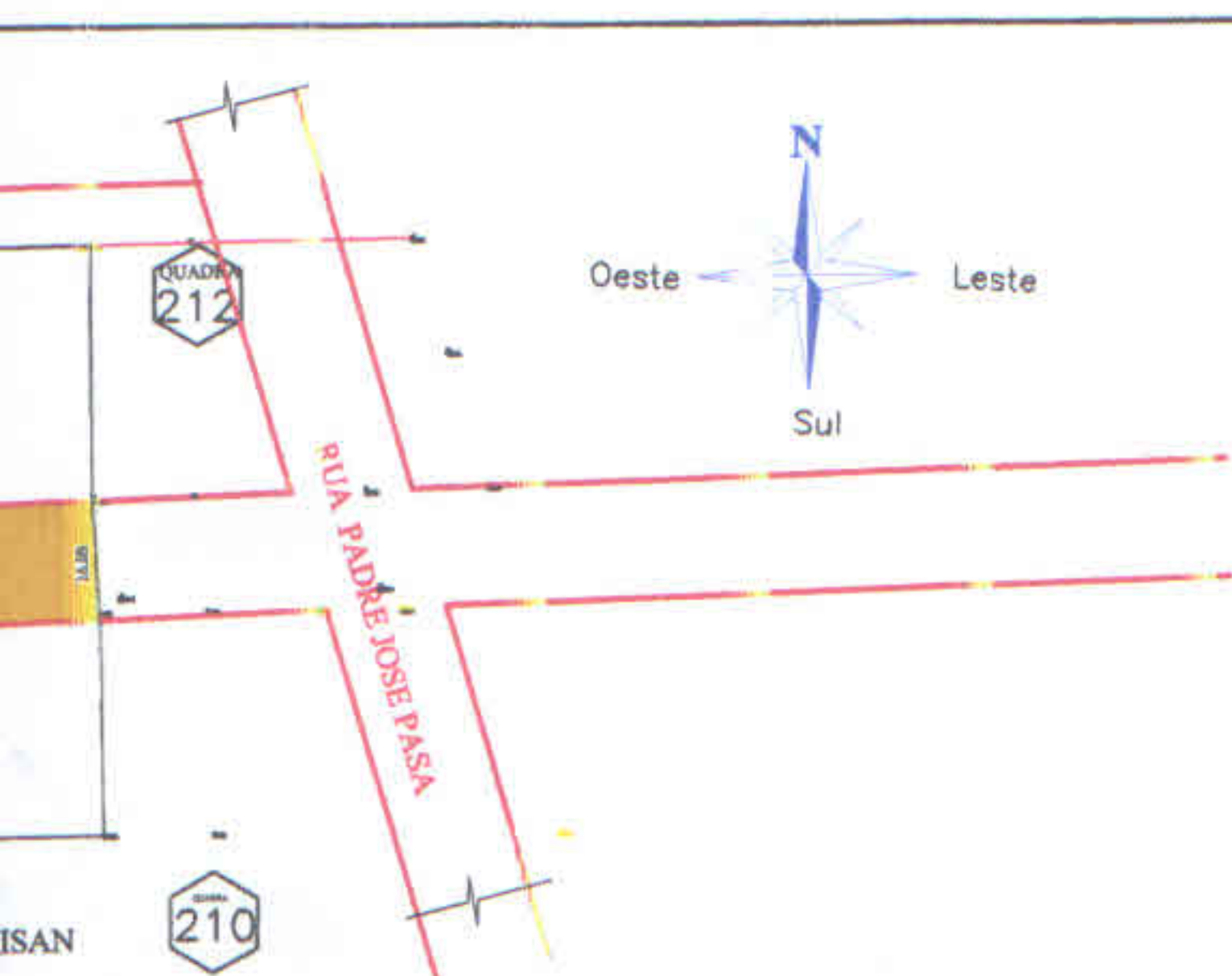

**REDE DE AGUA EXISTENTE**  
**REDE DE ENERGIA EXISTENTE**  
**REDE DE AGUA A SER EXECUTADO**

*[Signature]*  
**Custavo A. Costa**  
 Eng. Civil e  
 de Segurança do Trabalho  
 CREA-RS 117.902  
 CPF: 767.808.920-53 - RG: 6041930493

**APROVADO**  
*27/12/2015*  
 Setor Engenharia



PROJETO <b>LOCAÇÃO DAS REDES DE ENERGIA ELETRICA BT EXISTENTE E REDE DE AGUA EXISTENTE--E PROJETO DAS RUAS(DOACÃO)</b>			
<i>[Signature]</i> PROPRIETARIO: JOSE AUGUSTO HACKENHAAR		<i>[Signature]</i> Resp. Técnico: <i>[Signature]</i> Eng. Civil Crea 067868	
PRANCHA <b>01</b>	ESCALA: <b>1:3.300</b>	LOCAL: <b>Bairro Bela Vista -Arroio do Tigre</b>	DATA: <b>09-2014</b>
		AREA: <b>11.841,75 m2</b>	

Levantamento com Receptor GNSS- RTK S82T  
 DATUM: UTM SIRGAS 2000